

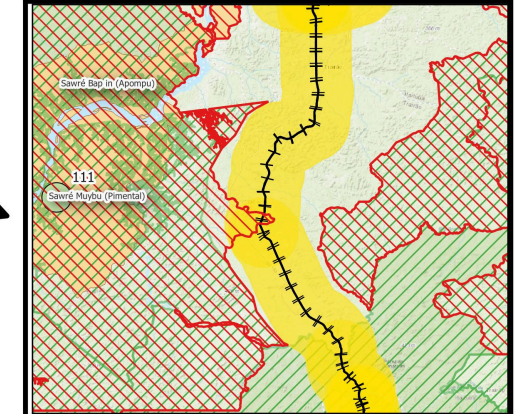

**FUNDAÇÃO NACIONAL DOS POVOS INDÍGENAS**

**Análise de impacto potencial de empreendimento  
Ferrogrão – EF-170 sobre registros de povos indígenas  
isolados**



**Legenda**

- Terras Indígenas
- Estimativa de territorialidade indígenas isolados
- Unidades de Conservação
- Unidades da Federação
- Hidrografia (massa d'água)
- Ferrogrão
- Buffer 10 km

**Registros de Indígenas Isolados**

- Confirmado
- Em estudo
- Informação

**FONTES DE DADOS:**

Registros e estimativa de territorialidade de indígenas isolados:  
 CGIIRC/Funai  
 Terras Indígenas: FUNAI  
 Ferrogrão: INFRA-SA  
 Unidades de Conservação: Ministério do Meio Ambiente  
 Unidades da Federação: IBGE

DATUM: SIRGAS 2000 (EPSG: 4674)  
 CARTOGRAFIA: Guilherme Martins (2023)

Obs: os pontos dos Registros de Povos Indígenas Isolados foram deliberadamente deslocados, de modo aleatório, a fim de preservar o sigilo sobre sua localização.



