



**Governo do Estado de Mato Grosso**  
**SINFRA - Secretaria de Estado de Infraestrutura e Logística**

Ofício nº 113/2021/SAOR/SINFRA

Cuiabá, 04 de abril de 2021.

Ao Exmo. Sr.

**RODRIGO BULHÕES PEDREIRA**

Fundação Nacional do Índio - FUNAI

Coordenação Geral de Licenciamento Ambiental - CGLIC

SCS Quadra 09, Bloco B, Edifício Parque Cidade Corporate, Setor Comercial Sul- Bairro Asa Sul

CEP 70.308-200 – Brasília – Distrito Federal – Fone: (61) 3247-6827

**Assunto:** Solicita dispensa de ECI e PBAI para Pavimentação da Rodovia Estadual MT-322

**Interessado:** Secretaria de Estado de Infraestrutura e Logística

**CNPJ:** 03.507.415.0022/79.

**Contato:** (65) 3613-0549 ou suam@sinfra.mt.gov.br

Exmo. Coordenador,

Cordialmente cumprimentando-o, vimos por meio deste documento, solicitar possibilidade de dispensa de Estudo de Componente Indígena (ECI) e Plano Básico Ambiental Indígena (PBAI) para obra de pavimentação na Rodovia Estadual MT-322, trecho: Entroncamento com a MT-430 ao Início do Perímetro Urbano do município de São José do Xingú, nas coordenadas geográficas de início: 52°43'45,001"W; 10°48'28,920"S e fim: 52°27'30,644"W; 10°54'10,640"S.

Esta solicitação se faz necessária visto que o trecho supracitado se encontra dentro da área de zona de amortecimento da Terra Indígena Parque do Xingú e na zona urbana do município de São José do Xingú.

Em anexo a este ofício, consta um mapa de localização com o trecho supracitado, a Terra Indígena, bem como sua zona de amortecimento.

Sendo o que apresento para o momento, permaneço à disposição caso haja necessidade de maiores esclarecimentos.

**ENG. NADJA SAMIRA EL HAGE FELFILI**  
Superintendente Ambiental de Obras  
SUAM/SAOR/SINFRA-MT

**ENG. NILTON DE BRITTO**  
Secretário Adjunto de Obras Rodoviárias  
SAOR/SINFRA/MT



# SECRETARIA DE ESTADO DE INFRAESTRUTURA E LOGÍSTICA - SINFRA (MT)

## SUPERINTENDÊNCIA AMBIENTAL DE OBRAS - SUAM

### MAPA DE LOCALIZAÇÃO (MT-322)

#### LEGENDA:

- Trecho em epígrafe
- Sistema viário
- Terra indígena
- Perímetro urbano de São José do Xingú
- Área urbanizada de São José do Xingú

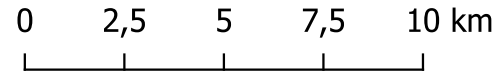

Coordenadas Geográficas  
SIRGAS 2000 (EPSG: 4674)

Rafael Vinicius Rodrigues  
Eng° Sanitarista e Ambiental  
CREA-MT 039213

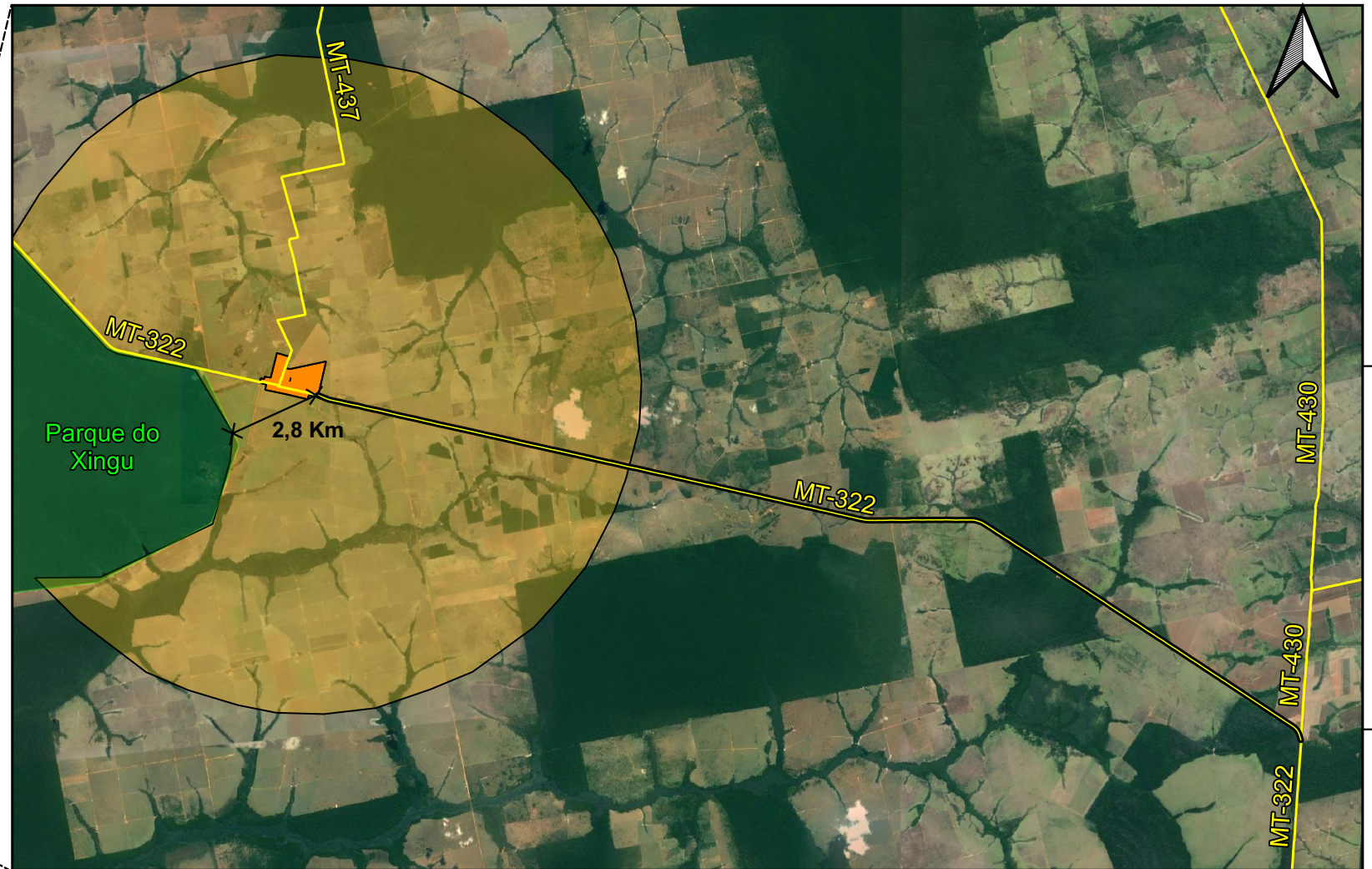
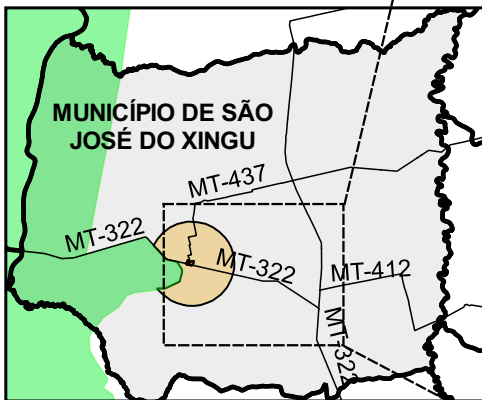
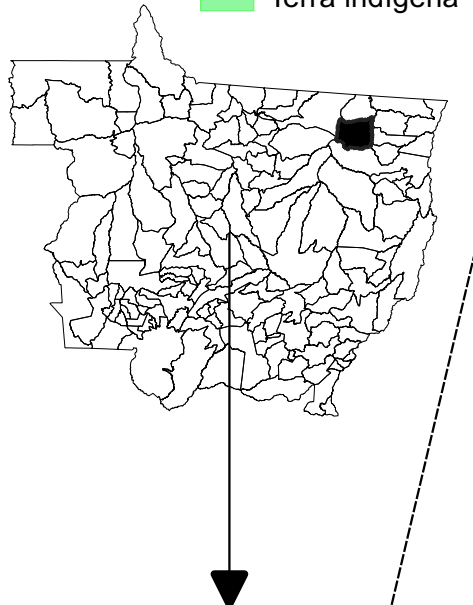

52°48'W

52°42'W

52°36'W

52°30'W

10°48'S

10°54'S